

## [ FRUMENTO, IL CHECK UP DEI MOLINI SULLE MICOTOSSINE ]

PAGINA 8



## [ G8 AGRICOLO, 13 COMANDAMENTI CONTRO LA FAME NEL MONDO ]

PAGINA 12

**Direttore responsabile:**

Elia Zamboni

**Vice direttore:**

Beatrice Toni

**In redazione:**

Roberto Bartolini (*Inviato*)  
 Francesco Bartolozzi  
 Dulcinea Bignami  
 Gianni Gnudi (*Capo redattore*)  
 Alessandro Maresca  
 Giorgio Setti (*Capo redattore*)  
 Lorenzo Tosi  
 Laura Turrini

**Redazione:** tel. 051 6575888

e-mail: redazione.edagricole@ilssole24ore.com

**Comitato scientifico:**

Francesco Mario Agnoli  
 Giovanni Ballarini  
 Enrico Bonari  
 Dario Casati  
 Michele Cera  
 Giuseppe Pellizzi  
 Romano Prodi  
 Silviero Sansavini

**Progetto grafico:** Cinzia Leone**Realizzazione grafica:** NCS Media Srl

Stampato in rotativa

F.lli Pozzoni

Cisano Bergamasco (BG)

© 2009 Il Sole 24 ORE Business Media Srl

**Il Sole 24 ORE Business Media Srl****Sede legale:**

Milano 20141 - Via Patecchio, 2 - CF - P.IVA e Registro  
 Imprese 00081580391 - REA n. 1769869

**Area Agroindustria****Sede operativa di Bologna:**

Via Goito, 13 - 40126 Bologna  
 tel. 051-65751 - fax 051-6575800

**Publisher:**

Eugenio Occhialini

**Pubblicità:**

tel. 051-6575859 - 051-6575834 - fax 051-6575853  
 e-mail: pubblicita.agroindustria@ilssole24ore.com

**Abbonamenti:**

tel. 051-6575820 - fax 051-6575900

**Servizio clienti:**

e-mail: servizioclienti.edagricole@ilssole24ore.com

**Amministrazione Vendite:** fax 051-6575823

Casella Postale 397 - Ufficio Postale Bologna Centro -  
 40100 Bologna

Internet web site: www.edagricole.it

## [ EDITORIALE ]

**Un made in Italy nell'era globale** DI PAOLO DE CASTRO

PAG. 3

## [ PRIMO PIANO ]

**Frumento, i molini si preparano al check up sulle micotossine** DI BEATRICE TONI

PAG. 8

**Cap e Coop. Più controlli, ma ritiri certi** DI GIANNI GNUDI

PAG. 8

**Grano su sodo, è il trattamento non la rotazione a far la differenza** DI OTTAVIO REPETTI

PAG. 10

## [ ATTUALITÀ ]

**G8 AGRICOLO - Contro la fame nel mondo un programma in 13 punti** DI MATTEO BERNADELLI

PAG. 12

**MERCATO - Suini, produzione in discesa: verso un -6% per i capi macellati** DI GIORGIO SETTI

PAG. 14

**OSSERVATORIO IN CAMPO - Cereali, azoto a sostegno delle rese** DI MAURIZIO TABACCHI

PAG. 16

**- Freddo in serra, colpite le insalate** DI MASSIMILIANO PERAZZOLI

PAG. 17

**OGM - Braccio di ferro sul mais Mon810** DI ALESSANDRO COLTELLI

PAG. 18

**MECCANIZZAZIONE - Vendita diretta, la replica di Unacma**

PAG. 19

**CONVEGNO ASSEME - Art.68, incentivo alla qualità del duro?** DI GIUSEPPE F. SPORTELLI

PAG. 20

**OCM VINO - Boom di modifiche sulle dop** DI MASSIMILIANO RELLA

PAG. 22

**- Distillazione per usi alimentari. Aiuti fissati a 34 milioni di euro** DI ALESSANDRO COLTELLI

PAG. 23

## [ LEGGI, LAVORO E FISCO ]

**Progettazione integrata con la Rete rurale nazionale** DI ALICE MALVEZZI

PAG. 30

**Calamità e benefici salariali. Domande entro il 30 aprile** DI GIULIO D'IMPERIO

PAG. 32

**Filo diretto con l'esperto Pac - Orzo e art.69, avvicendamento con la "miglioratrice"** DI A. FRASCARELLI PAG. 33**Filo diretto con l'esperto - Agevolazioni fiscali per le società agricole lap** A CURA DI DULCINEA BIGNAMI PAG. 34

## [ SPECIALE AGRICOLTURA DI PRECISIONE ]

**Un sistema affidabile per la direttiva nitrati** DI SEBASTIANO PAVAN

PAG. 38

**Anche con i prezzi bassi più reddito con le tecnologie** DI EROS GUALANDI

PAG. 42

**Impianto del vigneto, due sistemi a confronto** DI FABRIZIO MAZZETTO E ALDO CALCANTE

PAG. 46

[ SPECIALE AGRICOLTURA DI PRECISIONE ]

PAGINA 37



[ TICCHIOLATURA, TEMPESTIVITÀ E ROTAZIONE DEGLI AGROFARMACI ]

PAGINA 52

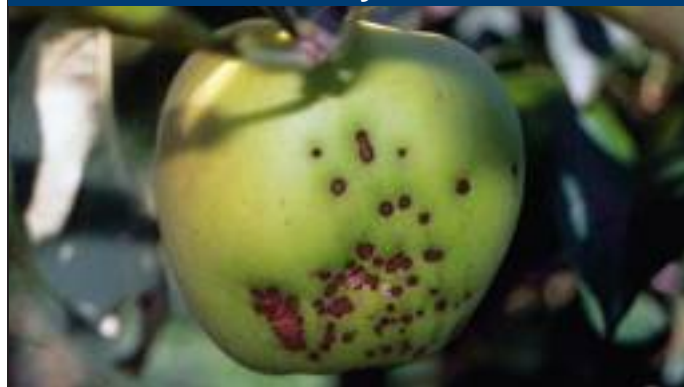

Reg. Tribunale di Bologna n. 4272 del 7-4-1973 - Tariffa R.O.C.: "Poste Italiane s.p.a. - Spedizione in Abbonamento Postale - D.L. 353/2003 (conv. in L. 27/02/2004 n. 46) art. 1, comma 1, DCB Bologna". Iscrizione R.O.C. n. 6357 del 10 dicembre 2001.

**Abbonamenti e prezzi in Italia:**

vedi cedola di prenotazione nelle pagine degli annunci economici (c.c. postale 24102550);

**Abbonamento annuo:** Euro 99,00

**Arretrati:** Euro 3,96

**Annate arretrate:** Euro 125,00

**Estero:** Abbonamento annuo prioritaria: Euro 305,00

**Rinnovo abbonamenti in Italia:**

Attendere l'avviso che l'Editore farà pervenire un mese prima della scadenza. Per Enti e Ditte che ne facciano richiesta l'avviso verrà inoltrato tramite preventivo. Iva assolta alla fonte dall'Editore ai sensi dell'art. 74, 1° comma, lett. c, D.P.R. 26-10-1972 n. 633 e successive modificazioni ed integrazioni. La ricevuta di pagamento del conto corrente postale è documento idoneo e sufficiente ad ogni effetto contabile.

La società Il Sole 24 ORE Business Media Srl, editore della rivista Terra e Vita, rende noto al pubblico che esistono banche-dati di uso redazionale nelle quali sono raccolti dati personali. Il responsabile dei trattamenti dei dati personali raccolti in banche dati di uso redazionale è il Direttore Responsabile, Elia Zamboni, a cui, presso il coordinamento delle segreterie redazionali (fax 051-6575856), gli interessati potranno rivolgersi per esercitare i diritti previsti dall'art. 7 D.L.G.S. n. 196/03.

Gli articoli e le fotografie, anche se non pubblicati, non si restituiscono.

**Tariffe per inserzioni:**

Annunci brevi, vedi rubrica.  
Importo minimo: 9,00 euro

Tutti i diritti sono riservati: nessuna parte di questa pubblicazione può essere riprodotta, memorizzata o trasmessa in nessun modo o forma, sia essa elettronica, elettrostatica, fotocopia, ciclostile, senza il permesso scritto dell'Editore.

ISSN 0040 - 3776



**Presidente:** Eraldo Minella

**Amministratore delegato:** Antonio Greco

**Direttore Generale di divisione:** Giorgio Tonelli

Questo giornale è associato alla:



ed è membro italiano di EUROFARM, l'associazione dei più importanti giornali periodici agricoli europei

[ TECNICA E TECNOLOGIA ]

**L'INNOVAZIONE IN SICILIA - Solarizzazione, la nuova frontiera per la disinfestazione** DI A. RICCIARDI PAG. **50**

**Ticchiolatura, tempestività e rotazione degli agrofarmaci** DI MIRCO CASAGRANDE E LUCA MARZOCCHI PAG. **52**

**Mietitrebbie, il vademecum della manutenzione** DI OTTAVIO REPETTI PAG. **56**

**DIFESA DELLE COLTURE - Ciliegio, si alza in volo la mosca** DI MASSIMO BARISELLI E RICCARDO BUGIANI PAG. **60**

**- Lattuga, doppia minaccia batterica** DI FRANCESCO CORVI PAG. **61**

**- La mosca bianca infetta il pomodoro** DI ARTURO CAPONERO PAG. **62**

[ RUBRICHE ]

**TENDENZE DELLA SETTIMANA** PAG. **4**

**FLASH** PAG. **15**

**REGIONI - L'impegno regionale per sciogliere i nodi della Direttiva nitrati** PAG. **24**

**MANIFESTAZIONI - Tra presente e futuro ricerca in frutticoltura e premi agli studenti** PAG. **28**

**APPUNTAMENTI - A Foggia la 60° Fiera internazionale dell'agricoltura e della zootecnia** PAG. **29**

**VILLAGGIO RURALE - Stop a deserto e povertà con l'energia rinnovabile** DI F. BOSCARATO E M. VALIER PAG. **64**

**INFORMAZIONI DALLE IMPRESE** PAG. **66**

**ANNUNCI** PAG. **68**

[ PERISCOPIO ]

**STATISTICHE - Bilancia agroalimentare, deficit oltre i 7 miliardi** DI ALICE MALVEZZI PAG. **71**

**TENDENZE E MERCATI**

**- Borsa merci telematica** PAG. **73**

**- Cereali: trend nazionali e internazionali a confronto** PAG. **74**

**- Prezzi dei prodotti agricoli** PAG. **76**

**- Prezzi dei prodotti ortofrutticoli** PAG. **80**

**- Dal mondo** PAG. **81**

**- Il borsino dell'ortofrutta biologica** PAG. **82**